



Secretaría para el  
Fortalecimiento de la  
Democracia, SFD.

Departamento para la Promoción  
de la Paz, y de Coordinación con  
Gobiernos Subnacionales  
DPPCGS



# COMPLEJO ROSA MÍSTICA

HUIXQUILUCAN, ESTADO DE MÉXICO

# PANORAMA DE SALUD

POBLACIÓN TOTAL:

**284,965**



HABITANTES

## SERVICIOS DE SALUD EXISTENTES:

- 29 instituciones de salud del DIF\*
- 13 instalaciones del ISEM
- 4 hospitales privados
- 237 consultorios médicos y farmacias
- 1 Unidad de Medicina Familiar

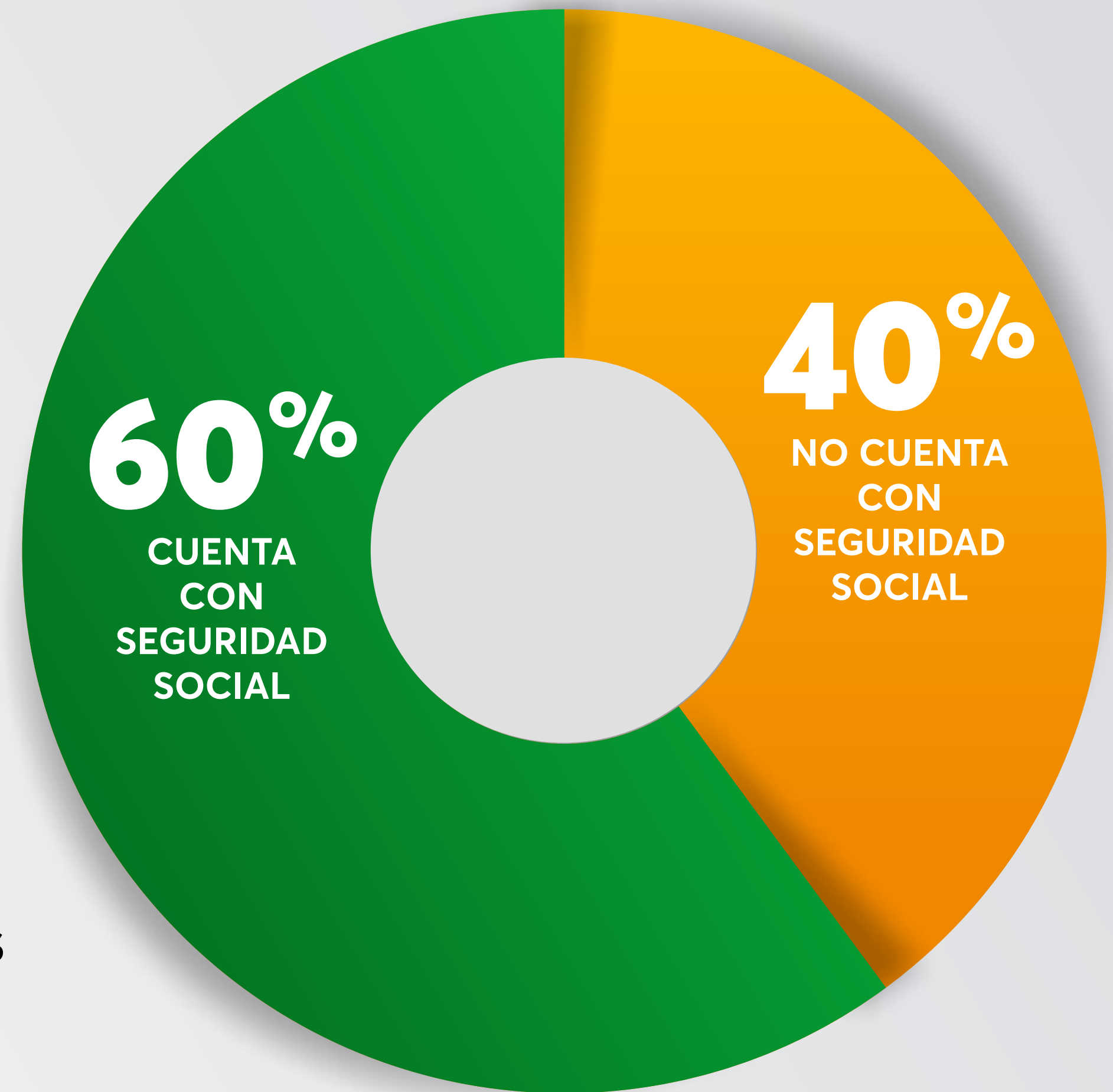

# COMPLEJO ROSA MÍSTICA

- **Está considerado como el Sistema de Salud Municipal más grande que opera un municipio en México.**
- **Ofrece cerca de 200 mil servicios al año para la población más vulnerable.**

# EVOLUCIÓN



# CONFORMACIÓN

- Hospital **"San Pío"**
- Clínica y Albergue **"Mater Dei"**
- Albergue **"Renacer"**
- Centro de Rehabilitación e Integración Social (**CRIS**)
- Centro de Rehabilitación Integral contra las Adicciones (**CRIA**)
- Centro de Rehabilitación Integral contra las Adicciones **"Santa Rita"**
- Centro de Psicología
- Centro Gerontológico **"Sagrado Corazón"**
- Centro **"Rosa Mística"**
- Jardín de Niños **"Santa Renata"**
- Estancia Infantil **"DIF Central"**



# SAN PÍO

**Brinda atención médica integral, consultas generales, cirugía general, atención de ortopedia y procedimientos quirúrgicos.**

**OTORGA 22 MIL CONSULTAS AL AÑO**

# MATER DEI

Brinda atención médica integral a mujeres y niños, con servicios como consultas ginecológicas, pediátricas, nutricionales y estimulación temprana, entre otros.

**HAN NACIDO CERCA DE MIL 200 BEBÉS**



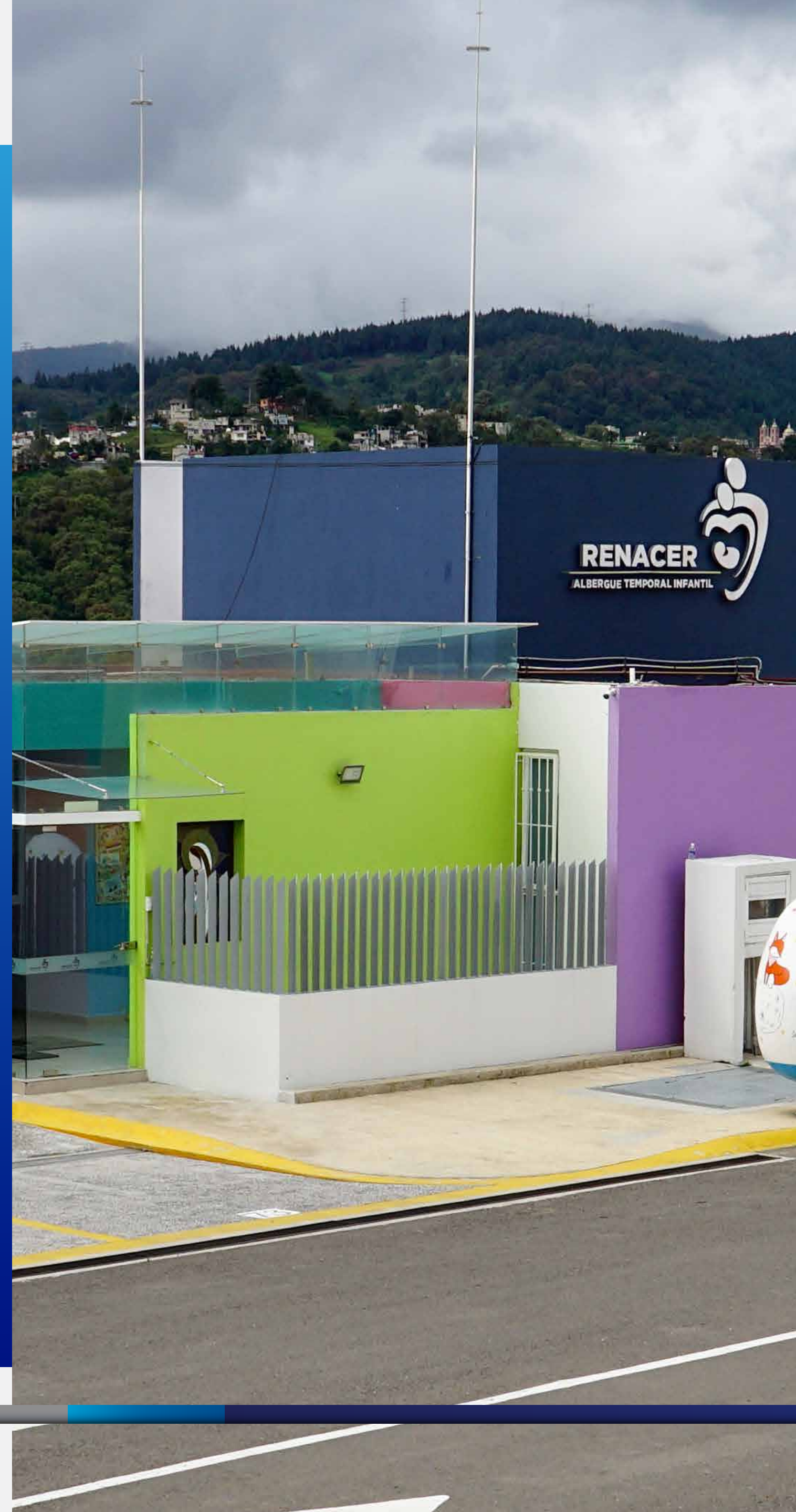

# ALBERGUE RENACER

Se atienden a niños de 0 a 11 años 11 meses, los cuales reciben apoyo psicológico, atención médica, educación y una sana alimentación, hasta que se resuelva su situación jurídica y son reintegrados con sus familiares.



# CENTRO DE REHABILITACIÓN E INTEGRACIÓN SOCIAL (CRIS)

Cuenta con un tanque terapéutico de primer nivel y tinas de remolino, electroterapia y mecanoterapia, para lograr la rehabilitación de las personas.

**MÁS DE 42 MIL TERAPIAS DE REHABILITACIÓN AL AÑO**



# **CENTROS DE REHABILITACIÓN CONTRA LAS ADICCIONES "CRIA Y SANTA RITA"**

**Brindan una atención integral para el tratamiento y rehabilitación de las conductas adictivas, a través de un internamiento voluntario por 90 días.**

**2 MIL 500 SERVICIOS DE ORIENTACIÓN,  
ASESORÍA Y ACOMPAÑAMIENTO**



# **CENTRO GERONTOLÓGICO "SAGRADO CORAZÓN"**

**Los adultos mayores que sufrían violencia y/o abandono, reciben atención personalizada y adecuada a sus necesidades, a través de una estancia permanente o temporal.**

**Reciben un hogar, atención médica geriátrica y de diabetes, estudios de laboratorio, odontología, optometría, psicología, nutrición, Trabajo Social y asesoría jurídica.**





# AMÉDICO

## CENTRO DE PSICOLOGÍA

Se brindan servicios de diagnóstico, tratamiento y orientación a personas de todas las edades que requieren apoyo para su salud mental.

**18 MIL CONSULTAS Y ORIENTACIONES  
PSICOLÓGICAS**

# **CENTRO ROSA MÍSTICA, ESTANCIA INFANTIL DIF CENTRAL Y JARDÍN DE NIÑOS "SANTA RENATA"**

**Forman parte de la red de estancias infantiles y jardines de niños que opera el DIF Huixquilucan para apoyar la educación de los niños, mientras los padres trabajan.**

**El Centro Rosa Mística está orientado al desarrollo de habilidades socioemocionales y cognitivas de niños y jóvenes con discapacidad, de dos a 15 años.**

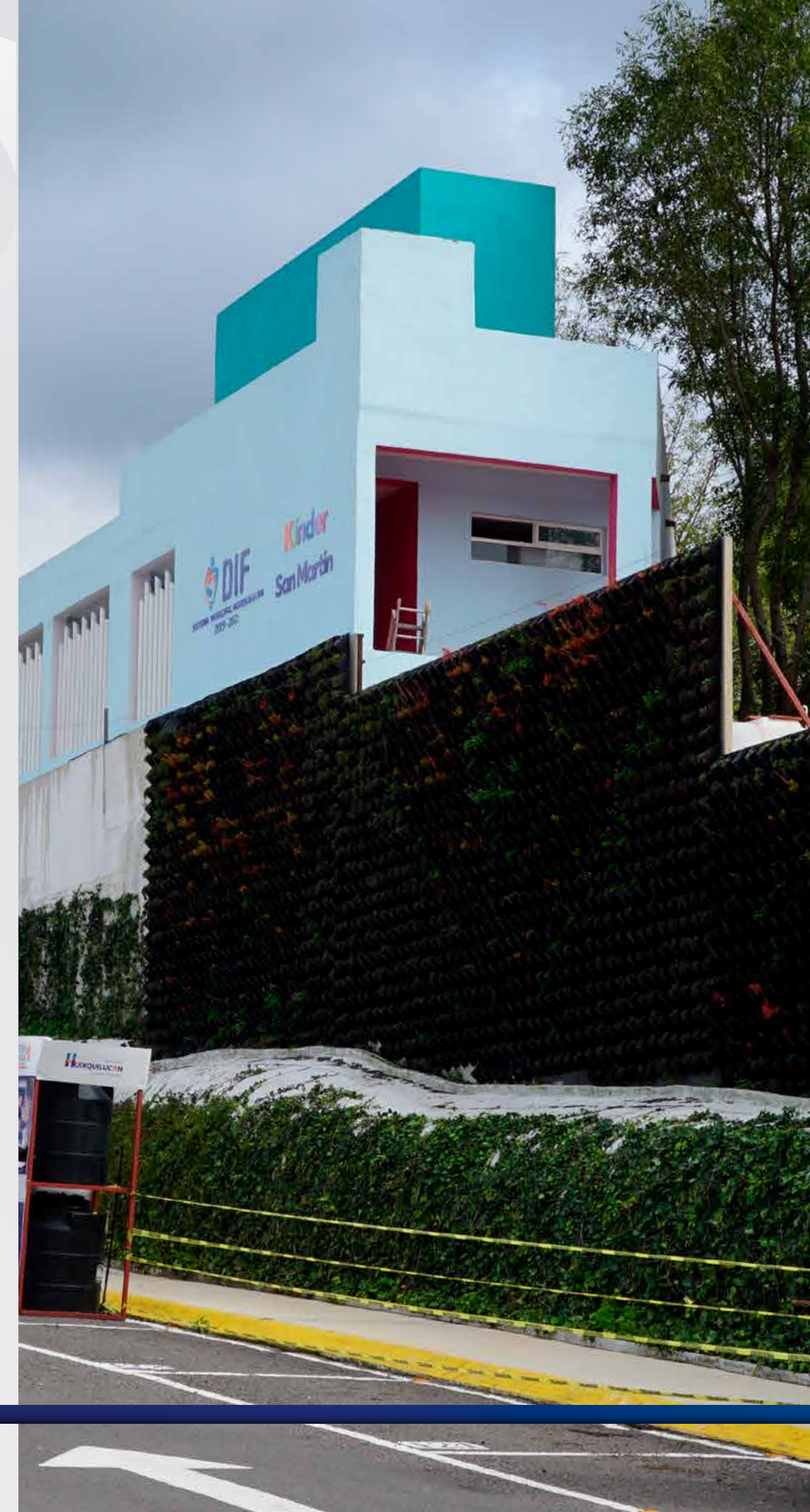



**HUIXQUILUCAN**  
2025-2027